

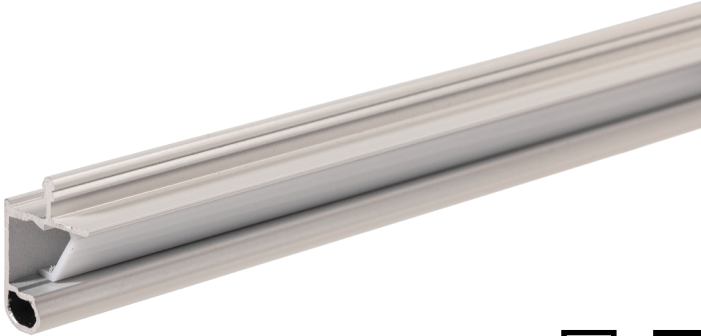

Client	<input type="text"/>	Date	<input type="text"/>	Qté	<input type="text"/>
Projet	<input type="text"/>	Type	<input type="text"/>	BC#	<input type="text"/>

LS-EXT-ENC-27*20



AL6063-T5



Assemblé au Québec

Description

Le LS-EXT-ENC-2720 est un standard de l'industrie.

- Conception en aluminium robuste qui dissipe la chaleur des DELs.
- Éclairage d'armoires, dessous de comptoir, ligne décorative, etc..
- Sa lentille opalin ou givré diffuse parfaitement la lumière.

Départ du fils par l'arrière ou le bout de l'extrusion
Possibilité de dissimuler le filage derrière l'extrusion
Possibilité d'illuminer des surfaces par proximité

Ruban DEL compatible

Compatible avec les rubans de 10mm de large

Poids linéaire

0,05 lb/pied, 0,075kg/m





Client Date Qté
Projet Type BC#

LS-EXT-ENC-27*20

Dimensions

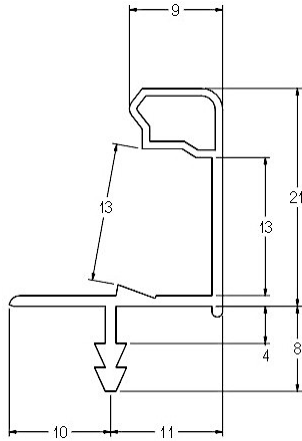

Installation

À VENIR

Accessoires

LS-EXT-ENC-27*20-LEN



- LENTILLE CLAIR
- LENTILLE GIVRÉE
- LENTILLE OPALIN